

Schutzgebiets- und Ausgleichs- Verordnung (SchALVO)

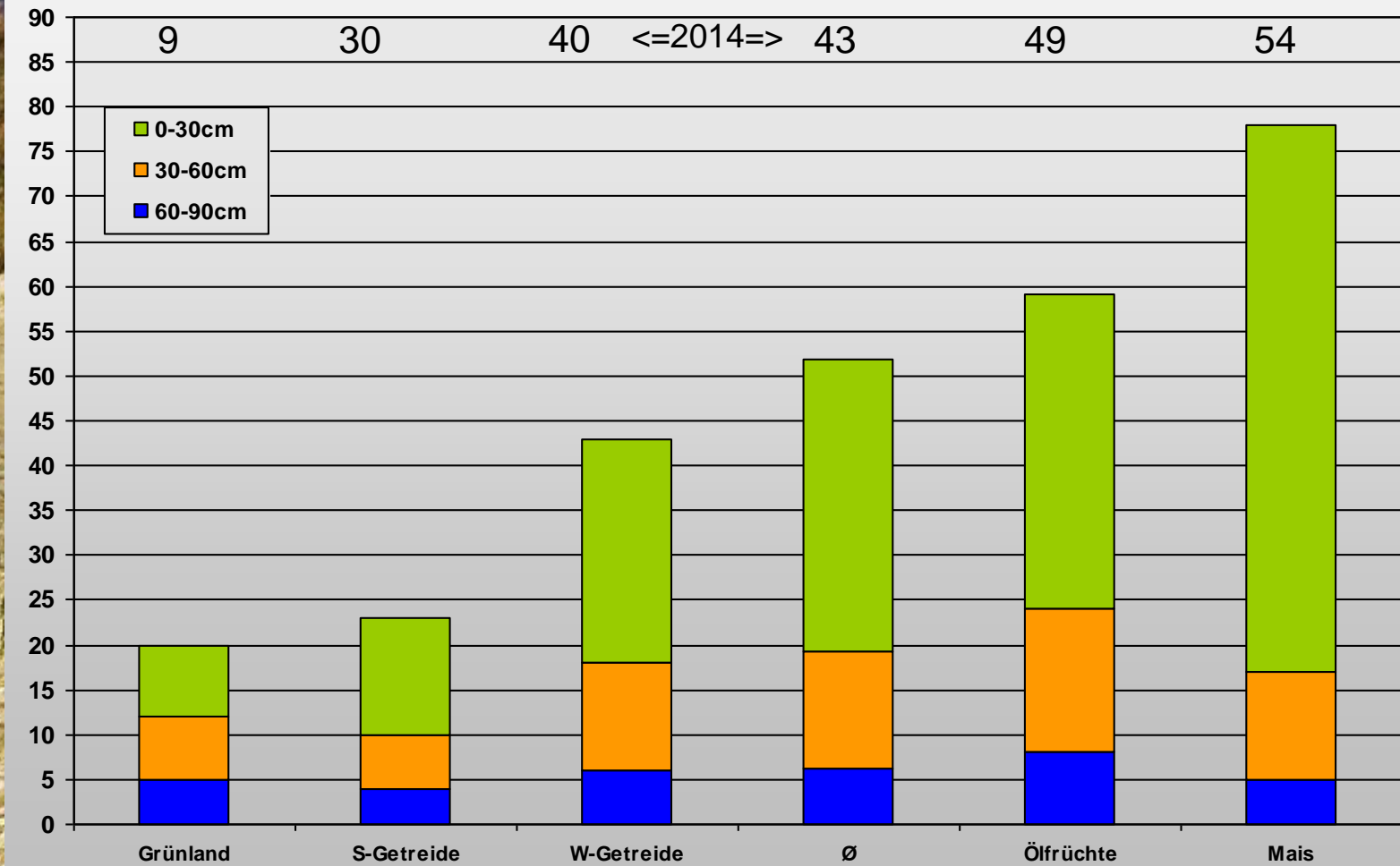

Vergleich der Kulturen 2015 , Enzkreis

kg N / ha



Vergleich K.- + S.-Mais seit 1999 (0-90cm)

kg N / ha

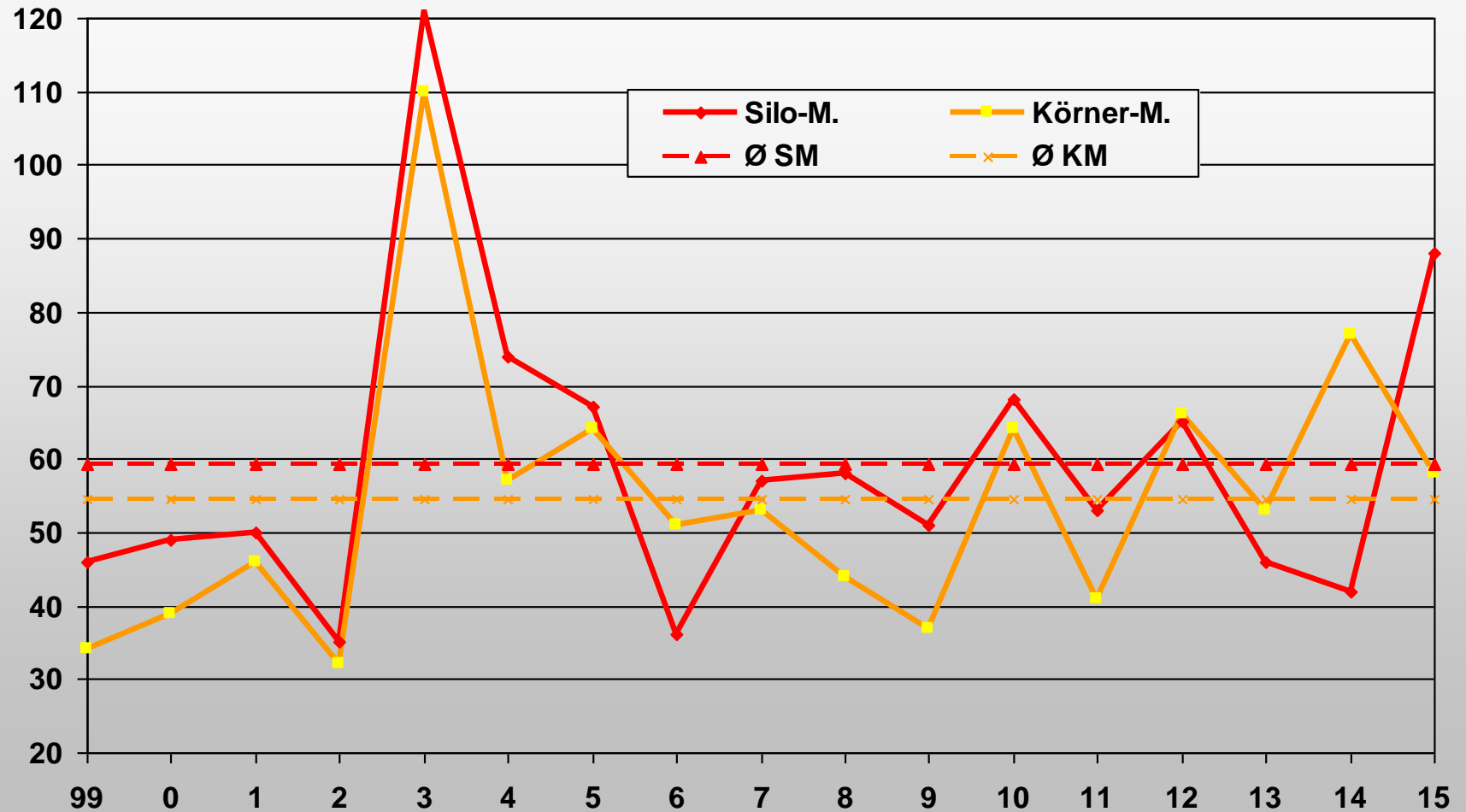

Bodennitratwerte in WSG des Enzkreises und der Stadt Pforzheim

(gewichtet nach % beprobte Kulturen 2015 der P+S - Gebiete)

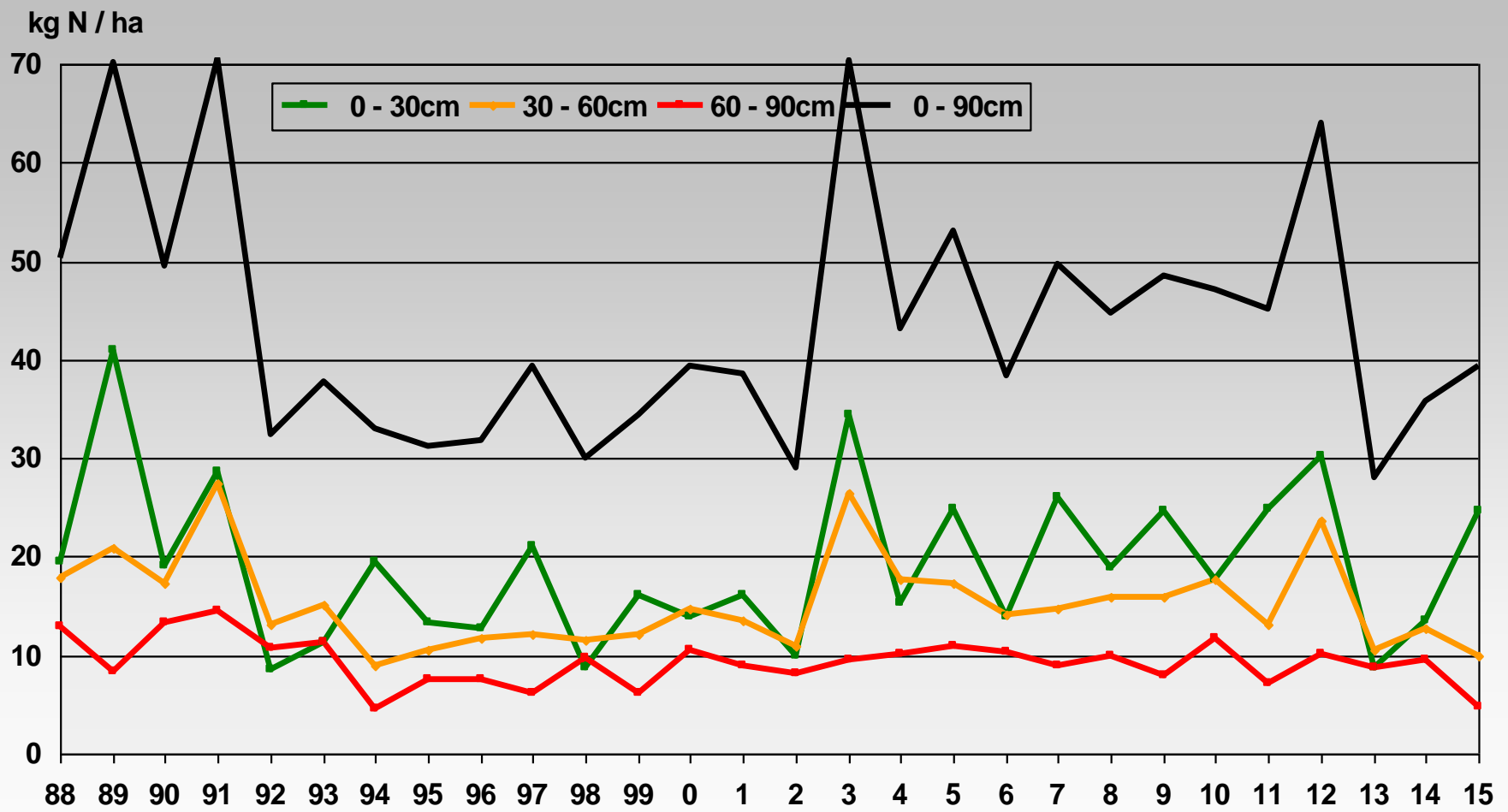

Vergleich der WSG Kraichgau 2015

(Ø aller Proben und gleiche Flächenanteile Mais, Öfr. und Getreide 0 – 90 cm)

kg N / ha

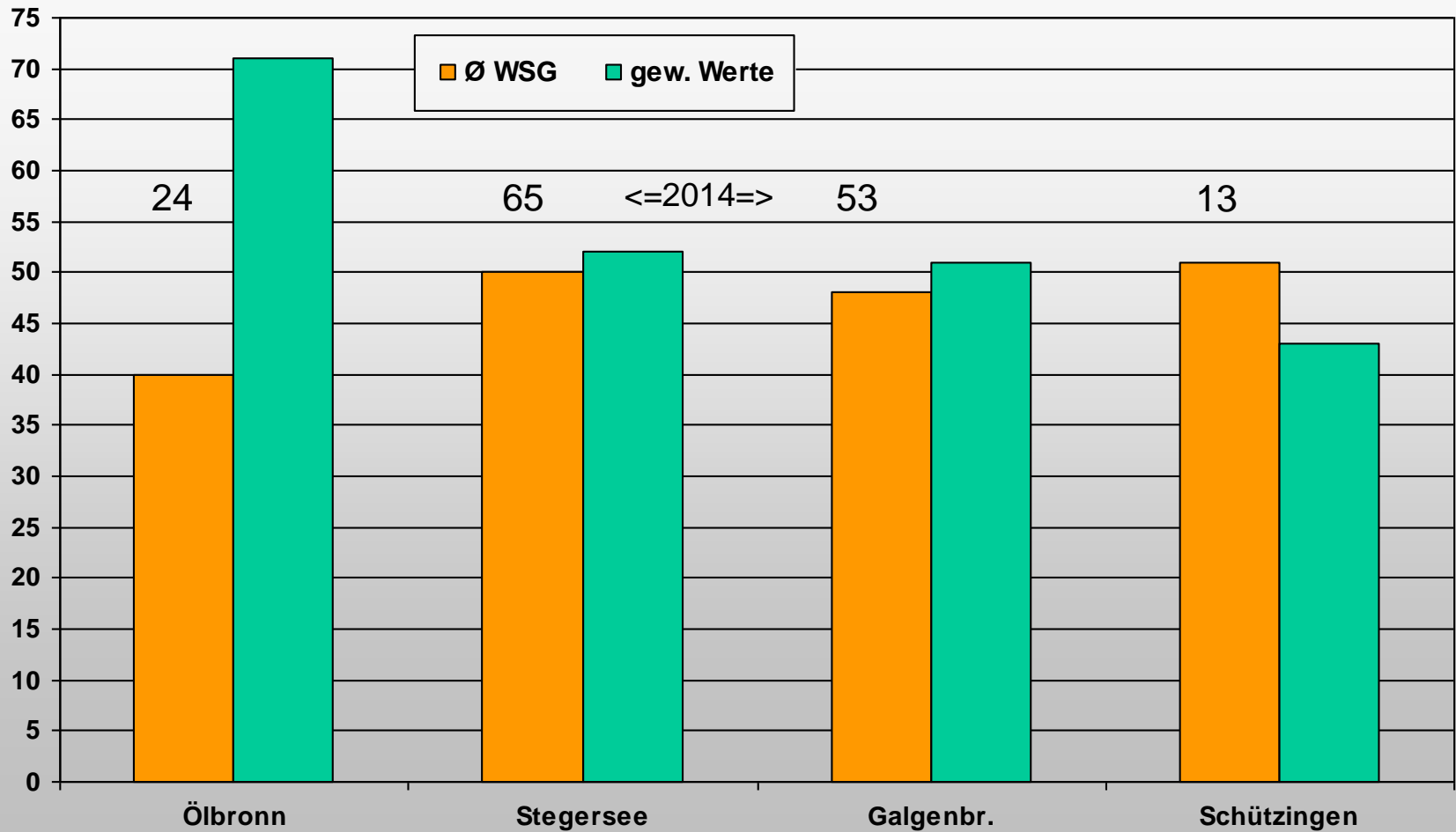

Vergleich der WSG Heckengäu 2015

(Ø aller Proben und gleiche Flächenanteile Mais, Ölfr. und Getreide 0 – 90 cm)

